© Water-I.D. 2017

Russian

PoolLAB® 1.0

ФОТОМЕТР

9 параметров для Бассейна

- Хлор (свободный/связанный/общий)
- Значение pH
- Щелочность (кислотность)
- Циануровая кислота (стабилизатор)
- Активный кислород (MPS)
- Бром **
- Диоксид хлора**
- Озон**
- Пероксид водорода*

*требуются реагенты в таблетках, которые не включены в базовую комплектацию
**при наличии хлора требуется реагент Глицин в таблетках
Глицин в таблетках не включен в базовую комплектацию

ХАРАКТЕРИСТИКИ:

- Передача данных по Bluetooth
- Функциональное ПО и моб. приложения
- Бесплатный облачный сервис
- 6 кнопок для управления
- Степень защиты IP67
- Фиксация сменной кюветы

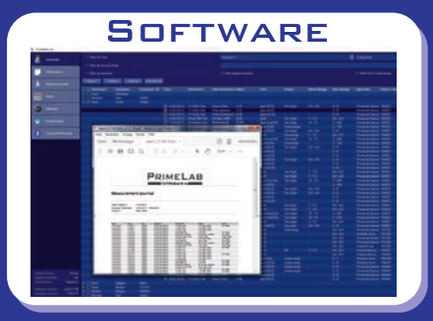

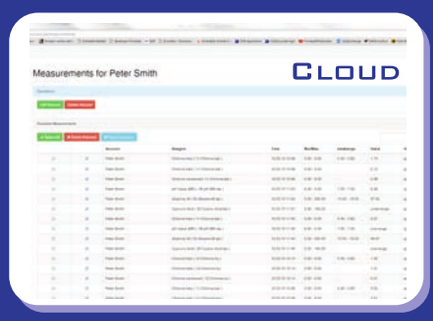

WATER-I.D.®
WATER TESTING EQUIPMENT

www.water-id.ru

PoolLAB® 1.0
PHOTOMETER

ОПИСАНИЕ

Новый PoolLab 1.0 – это фотометр с одной длинной волны для профессионального анализа частных бассейнов и спа.

Фиксируемая сменная кювета и защита IP97 позволяет делать отбор проб путем погружения водонепроницаемого фотометра PoolLab в воду бассейна.

Шесть кнопок PoolLab дают прямой доступ к параметрам измерений: pH, Хлор (свободный/связанный/общий), Щелочность (кислотность), Циануровая кислота, Активный кислород, Бром, Диоксид хлора, Озон и Пероксид водорода.

Беспроводная передача данных на компьютер или телефон/планшет (Android/iOS) по Bluetooth 4.0.

Рекомендации по дозировке введённых пользователем химических препаратов для обработки воды после синхронизации с компьютером или мобильным приложением, печать отчетов, расчет Индекса Ланжелье и многое другое.

Организация постоянной синхронизации данных с компьютера или мобильных устройств с бесплатным облачным хранилищем.

Профессиональное тестирование воды для частных бассейнов и спа.

PoolLab 1.0 в удобной коробке с возможностью повесить на стеллаж.

ПАРАМЕТРЫ

Встроенные параметры PoolLab 1.0:

pH – диапазон	6.5 – 8.4 pH
Хлор (свободный/связанный/общий)	0.1 – 6.0 мг/л (ppm)
Щелочность (кислотность)	0 - 300 мг/л (ppm) CaCO3
Циануровая кислота (стабилизатор)	0 - 160 мг/л (ppm)
Активный кислород (MPS)	0.0 - 30.0 мг/л (ppm)
Бром	6.0 - 13.5 мг/л (ppm)
Диоксид хлора	0.0 – 11.4 мг/л (ppm)
Озон	0.0 – 4.0 мг/л (ppm)
Пероксид водорода	0.0 – 2.9 мг/л (ppm)

*требуются реагенты в таблетках, которые не включены в базовую комплектацию
**при наличии хлора требуется реагент Глицин в таблетках
Глицин в таблетках не включен в базовую комплектацию

КОМПЛЕКТАЦИЯ

Базовый комплект:
1 x Фотометр PoolLab 1.0 с Bluetooth 4.0/защита IP67
1 x Прозрачная пластиковая коробка
1 x Светозащитный колпачок
1 x Пластиковая палочка для помешивания
4 x Батарейки класса AAA
1 x Руководство пользователя
Бесплатное ПО PoolLab®
Бесплатные моб. приложения PoolLab®
Бесплатый доступ к PoolLab® Cloud

Параметры:
pH
Хлор (свободный/связанный/общий)
Щелочность (кислотность)
Циануровая кислота (стабилизатор)
Активный кислород (MPS)
Бром **
Диоксид хлора**
Озон**
Пероксид водорода*

Реагенты:
20 таблеток Phenol Red
20 таблеток DPD
110 таблеток DPD
310 таблеток Alkalinity-M
10 таблеток CYA-Test
Все таблетки для Фотометра

*требуются реагенты в таблетках, которые не включены в базовую комплектацию
**при наличии хлора требуется реагент Глицин в таблетках
Глицин в таблетках не включен в базовую комплектацию

Мы предлагаем производство нашей продукции под Вашей торговой маркой!
Пишите на info@water-id.ru чтобы получить индивидуальное предложение!